Ẹ ṣeré papọ̀

Kíkọ́ bí a ṣe n pín nnkan, ṣe nnkan ní tẹ̀léntẹ̀lé, bánisọ̀rọ̀, wà ní ìbalẹ̀ara, àti ṣíṣe ọ̀rẹ́ pẹlu awọn míràn jẹ́ àwọn ìṣe tí eniyan nílò fún igbe-aye ṣugbọn tí ó maa n gba asiko lati kọ awọn ìṣe yii! O lè ran ọmọ rẹ lọwọ lati kọ nipa awọn ìṣe pataki yii nipa ṣìṣeré papọ̀, tabi kí o ṣètò ọjọ́ ìṣerépọ̀ pẹlu awọn ọ̀rẹ́ tabi awọn mọlẹbí, bóyá ní ojúkojú tabi lori FaceTime tabi WhatsApp.

Olobó oníràwọ̀
Gbogbo ọmọdé ló yàtọ̀! Ara àwọn kan yá gágá wọ́n sì ní ìgbóyà ju àwọn ẹlòmíràn – máṣe ṣe àfiwé kí o má sì ṣe dààmú – ìwọ ni o mọ ọmọ rẹ jùlọ nítorí náà fún wọn ní àtìlẹ́yìn àti ìwúrí tí ó nílò.

Njẹ́ o mọ̀ pé kíkọ́ bí a ti nbá àwọn ẹlòmíràn ṣeré ṣe pàtàkì fún ìdàgbàsókè ti ara, ti àwùjọ àti ti ìrònú àwọn ọmọdé? Ó tún nràn wọ́n lọ́wọ́ láti kọ́ pé àwọn ẹlòmíràn ní èrò àti ìmọ̀lara tí ó yàtọ̀ sí tiwọn.

Olobó oníràwọ̀
Ṣe kóríyá fún ọmọ rẹ kí o sì fún u ní ìdánilójú láti gbé ìgbóyà rẹ̀ ró bí ó ti bẹ̀rẹ̀ síí ní àwọn ọ̀rẹ́ tirẹ̀.

Àwọn ọmọdé nṣeré ní onírúurú ọ̀nà tó pọ̀:
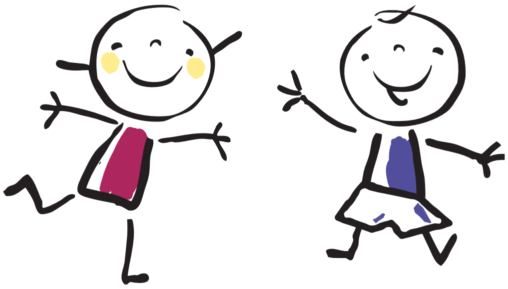
- Ṣíṣeré fúnra wọn
- Wíwo bí àwọn ọmọdé míràn tí nṣeré
- Bíbá àwọn míràn ṣeré; ṣíṣe irú nnkan kan náà ṣùgbọ́n láì dara pọ̀ mọ́ ara wọn
- Fífi ìfẹ́ hàn sí eré tí àwọn míràn nṣe kí wọ́n si bẹ̀rẹ̀ sí í bá ara wọn sọ̀rọ̀
- Bíbá ara wọn ṣeré, ní ọ̀pọ̀ ìgbà ní ìsọ̀rí kéréje